



DEPUIS 1884

ALLIANCE FRANÇAISE

法语联盟·法国·尼斯
الايانز فرانسيس · نيس · فرنسا
Альянс Франсез · Франция · Ницца

2020

ASSOCIATION À BUT NON LUCRATIF
NONPROFIT ORGANISATION - 非营利性机构



[fle]

QUALITÉ



excellence
gestion

Bienvenue à **Nice**

Capitale de la Côte d'Azur

- Située au bord de la Méditerranée, entre mer et montagne, dans une lumière intemporelle, Nice cultive le charme de sa différence et de ses contrastes entre sa proximité originelle avec l'Italie et sa modernité française.
- La Métropole Nice-Côte d'Azur, la première créée en France, réunit 550 000 habitants dont 35 000 étudiants. Deuxième destination touristique en France, elle attire chaque année 10 millions de touristes grâce aux possibilités de son aéroport international, le troisième pour le trafic après les aéroports parisiens, situé à moins de dix minutes du centre-ville : un avion part pour Paris toutes les demi-heures et l'on peut facilement y organiser un week-end.
- Avec 300 jours de soleil par an (*Air Quality Index* moyen inférieur à 20 !), la ville de Nice offre aux visiteurs huit kilomètres de plages au pied de sa Promenade des Anglais mais aussi l'accès à six stations de ski et au Parc national du Mercantour, paradis des randonneurs.
- Grâce à un réseau d'autobus et de trains performant et économique mis en place par le Département et la Métropole, vous pouvez rejoindre en moins d'une heure Cannes, Monaco ou l'Italie.



**Venez étudier dans la ville
la plus ensoleillée de France !**

Pourquoi choisir l'AF Nice Côte d'Azur ?

- Avec l'Alliance Française (AF) Nice Côte d'Azur, vous rejoignez le premier réseau mondial pour l'enseignement de la langue et des cultures francophones.
- L'AF Nice Côte d'Azur est un établissement d'enseignement supérieur à but non lucratif. L'enseignement est notre raison d'être.
- L'AF Nice Côte d'Azur est l'un des rares établissements de Nice à détenir le Label Qualité FLE 3 étoiles (note maximale), délivré par l'Etat français.
- Locaux neufs, climatisés & équipés de VPI ; à 10 minutes à pied de la gare et de la Promenade des Anglais.
- Accompagnement personnalisé gratuit : si vous rencontrez un problème au cours de votre apprentissage, notre responsable pédagogique vous reçoit chaque semaine pour vous aider à surmonter vos difficultés.

Un taux de satisfaction proche de 100% !



Découvrez en ligne les commentaires de nos étudiants et laissez le vôtre !

AMAZING! Before I started at Alliance Française, I had shopped around and tried other language schools in Nice. This is - by a mile - the best French school in Nice. The facilities and resources are simply unparalleled. The school administration staff are extremely helpful and accommodating. Unlike with other schools, I never felt like I was just a dollar sign, but that the staff truly cared about my progress in French.

The quality of the teaching staff and the teaching method are of the highest standard. Classes are never dry! The various school activities don't only facilitate language practice and cultural understanding, but also help evoke a sense of friendship and community for those of us far away from home. Merci beaucoup, l'AF Nice Côte d'Azur.

Jane McGREGGOR



Vos professeurs*

L'AF Nice Côte d'Azur est fière du haut niveau de ses enseignants :

- + 90% sont titulaires au moins d'un master
- + 80% sont parfaitement bilingues
- + 80% sont habilités à corriger les TCF/DELF/DALF
- + 95% ont plus de cinq années d'expérience
- + 100% ont une expérience d'enseignement à l'étranger.



Christelle BOCCHIARDO

expérience pro : 9 ans
à l'AF depuis 2016



Colette BRIFFAUT

expérience pro : 38 ans
à l'AF depuis 1999



Caroline DE SPIEGELIER

expérience pro : 13 ans
à l'AF depuis 2009



Tara DORNIER

expérience pro : 7 ans
à l'AF depuis 2011



Olivier LELONG

expérience pro : 7 ans
à l'AF depuis 2014



Patricia LOUZAI

expérience pro : 21 ans
à l'AF depuis 1999



Anaïs MATER

expérience pro : 19 ans
à l'AF depuis 2006



Émilie PARDO

expérience pro : 13 ans
à l'AF depuis 2007



Sten ROI

expérience pro : 20 ans
à l'AF depuis 2005



Elisabeth SOULIER

expérience pro : 6 ans
à l'AF depuis 2016

* liste non exhaustive

Grille de niveaux

*heures habituellement nécessaires
pour passer au niveau supérieur*

C2		
C1 EXPÉRIMENTÉ	Niveau 14 C1-3	variable
	Niveau 13 C1-2	variable
	Niveau 12 C1-1	variable
B2 INDÉPENDANT	Niveau 11 B2-3	50-80
	Niveau 10 B2-2	50-80
	Niveau 9 B2-1	50-80
B1 SEUIL	Niveau 8 B1-3	50-80
	Niveau 7 B1-2	50-80
	Niveau 6 B1-1	50-80
A2 ÉLÉMENTAIRE	Niveau 5 A2-3	50-80
	Niveau 4 A2-2	50-80
	Niveau 3 A2-1	50-80
A1 DÉCOUVERTE	Niveau 2 A1-2	50-80
	Niveau 1 A1-1	80

Chaque niveau représente 4 semaines de cours intensifs (20h/semaine).
Le prix est de 910 € (11,37 €/h).

Après 12 semaines de cours, vous bénéficiez d'une réduction de 10% sur l'ensemble de l'offre de formation (hors examens) de l'AF Nice Côte d'Azur.
4 semaines de cours en intensif coûtent alors 819 € (10,23 €/h).

Vous pouvez à tout moment acheter l'un de nos forfaits longue durée à partir de 7,04 €/h.

NOTRE MÉTHODOLOGIE

COMPRENDRE LES NIVEAUX

INSCRIVEZ-VOUS EN LIGNE

Médiathèque

La **bibliothèque de l'apprenant** est un service spécialement conçu pour accompagner nos étudiants, quel que soit leur niveau, dans leur apprentissage du français et la découverte de la culture française. Son principe est de présenter les ouvrages classés par niveau du Cadre Européen Commun de Référence pour les Langues (de A1 à C1).



L'**espace cinéma** dispose de plus de 200 films récents ou classiques du cinéma francophone. Comme l'ensemble des documents de notre médiathèque, tous les DVD sont classés grâce à un code couleur suivant la grille de niveau du CECRL (de A1 à C1). Un conseil pour progresser : regardez votre film en français avec les sous-titres en français.



Tous les mercredis,
séance cinéma.
C'est gratuit et nous
offrons le pop-corn !



Café

Situé à l'angle de la rue de Paris et de la rue de Lépante (au **22 rue Lépante**), le **café de l'Alliance** est accessible à l'ensemble des étudiants, avec ou sans consommation.

Le Café de l'Alliance permet de bénéficier d'une salle de vie conviviale ouverte de 7h à 23h et proposant des services de restauration et snacking à des prix étudiant particulièrement attractifs.

Hébergement

L'AF Nice Côte d'Azur propose à ses étudiants un service d'hébergement performant en famille d'accueil ou dans la Résidence Alliance Française.

- La Résidence Alliance Française est située au 9 rue de Paris, juste à côté de nos salles de cours. Ses 75 studios sont insonorisés, climatisés et équipés d'une salle de bain et d'un coin cuisine. Ils disposent également d'une connexion Wifi haut débit.

	de septembre à mai	juin/juillet/août
Studio simple *	2 semaines : à partir de 390€ 4 semaines : à partir de 780€	2 semaines : à partir de 490€ 4 semaines : à partir de 980€

* Majoration studio double sur demande : 60€ par semaine

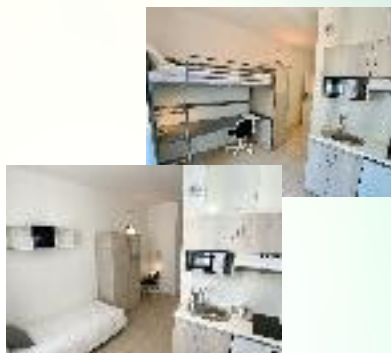

- L'hébergement en famille d'accueil permet une immersion plus complète dans la vie et la culture françaises. Rigoureusement sélectionnées par nos soins, toutes les familles d'accueil sont situées dans les proches environs de l'établissement.

	prix par nuit
chambre simple + demi-pension	€31
chambre simple + accès petit-déjeuner	€25
chambre simple + accès cuisine	€23
chambre double + petit-déjeuner	€23/p
chambre double + demi-pension	€28/p



*Martine et Frédéric DE FAVERNEY,
ils sont l'une de nos 130 familles d'accueil.*

NOTRE OFFRE DE LOGEMENT



Calendrier des sessions 2020

mois	dates
janvier	06/01 - 31/01
février	03/02 - 28/02
mars	02/03 - 27/03
avril	30/03 - 30/04
mai	04/05 - 29/05
juin	02/06 - 26/06
juillet	29/06 - 31/07
août	03/08 - 28/08
septembre	31/08 - 25/09
octobre	28/09 - 23/10
novembre	26/10 - 20/11
décembre	23/11 - 18/12

Vous pouvez intégrer un cours tous les lundis (à l'exception des débutants complets). Pour les débutants complets, les cours commencent le lundi, toutes les quatre semaines environ (voir le calendrier ci-contre).

Les périodes de vacances légales (jours fériés) ne donnent pas lieu à des réductions, sauf en mai.

- Jours fériés : 13 avril, 1^{er}, 8 et 21 mai, 1^{er} juin, 14 juillet et 11 novembre.
- Fermeture : 22 mai.
- Fermeture de fin d'année : du 21 décembre 2020 au lundi 4 janvier 2021.

À l'AF Nice Côte d'Azur j'apprends des nouvelles choses chaque semaine, chaque jour même ! Les professeurs sont tellement pédagogiques, ils arrivent toujours à expliquer dans une manière très claire.

Peter OHMAN



L'AF Nice Côte d'Azur propose une ambiance chaleureuse. C'est ma famille et ma maison à Nice. Je suis ravie d'étudier ici. Un grand merci à tous pour cet immensurable plaisir. **Rosana SANTOS**



Vous êtes la meilleure école où j'ai eu la chance d'étudier le français. **Sabina KARTASHOVA**



Conditions générales de vente

Les présentes conditions générales de vente définissent les obligations entre l'Alliance Française Nice Côte d'Azur et chacun de ses étudiants.

Lorsque les spécificités de la situation de l'étudiant l'exigent, des conditions particulières de vente peuvent s'ajouter aux présentes conditions générales. En cas de conflits, les stipulations particulières l'emportent sur celles générales.

1 - CONDITIONS D'ADMISSION

Les cours sont ouverts aux étudiants majeurs. Les mineurs de seize ans révolus peuvent être admis sur autorisation parentale.

2 - CONDITIONS FINANCIERES

La participation aux cours dispensés par l'Alliance Française Nice Côte d'Azur nécessite le règlement des frais suivants :

- a. Le droit d'inscription annuel : 50 €.
- b. Les frais de scolarité tels que présentés dans le matériel promotionnel (brochures, dépliants, site Internet) ; ils sont réglés avant le début des cours.
- c. Les tarifs mensuels sont indiqués pour une session de quatre semaines.
- d. Les périodes de vacances légales (jours fériés) ne donnent pas lieu à des réductions ou rattrapage (le programme tenant compte de cette contrainte). Le présent article 2.d. ne s'applique pas aux cours particuliers.
- e. Sans préjudice des stipulations de l'article 4, tout cours commencé est dû pour la durée prévue par l'étudiant lors de l'inscription.
- f. Conformément aux exigences de la Préfecture pour la délivrance d'un titre de séjour, les étudiants titulaires d'un visa long séjour pour études en France doivent régler la totalité des frais de scolarité des huit premières semaines de cours, à raison de 20h/ semaine.

3 - FORMALITES D'INSCRIPTION

- a. L'inscription à l'un de nos cours implique l'acceptation des présentes conditions générales de vente. Le tribunal d'instance de Nice est compétent pour tout litige né de l'application des présentes règles.
- b. La demande d'inscription (formulaire en ligne ou bulletin d'inscription) doit parvenir à l'Alliance Française Nice Côte d'Azur six semaines avant l'arrivée de l'étudiant s'il souhaite un hébergement ou bien deux semaines avant le début des cours.
- c. L'étudiant se présente à l'Alliance Française trente minutes avant le début de son premier cours afin de compléter les formalités d'inscription et passer un test de positionnement. Il devra être muni d'une pièce d'identité et d'une photo d'identité (au format papier ou numérique).

4 - ANNULATION, RETRACTATION & MODIFICATION

- a. Chaque étudiant dispose d'un délai de sept jours pour exercer sans pénalité un droit de rétractation (hors examens) ; celui-ci n'a pas à être motivé. L'Alliance Française rembourse alors l'intégralité des sommes versées.
- b. En cas d'annulation due à un refus de visa, les frais de scolarité sont intégralement remboursés.

- c. Une fois les cours commencés, un étudiant amené à manquer des cours en raison de maladie grave ou d'incapacité médicalement justifiée bénéficie du report des heures de cours dues ou du remboursement des frais d'inscription au prorata des cours non suivis.
- d. Une fois les cours commencés, toute annulation du fait de l'étudiant (hors article 4.c) ne donnera lieu à aucun remboursement.
- e. Un étudiant ayant manqué des cours de son propre fait ne peut en demander le report ou le remboursement.
- f. L'annulation d'un hébergement en famille ou en résidence étudiante est facturée 50 € si elle est notifiée avec un préavis de 15 jours avant la première nuitée ; 150 € sont facturés si l'annulation ne respecte pas ce préavis.
- g. Tout séjour commencé est dû.

5 - LITIGES POUR LES COURS ACHETÉS EN LIGNE

L'étudiant peut déposer une réclamation sur la plateforme européenne de Règlement des litiges après avoir essayé de régler le litige avec l'Alliance Française Nice Côte d'Azur, dans un délai d'un an. L'étudiant contactera info@af-nice.fr pour déposer une requête.

6 - ASSURANCE

Chaque étudiant doit être assuré contre les risques maladie, accident et responsabilité civile. Ces assurances sont à la charge de l'étudiant.

7 - DROIT À L'IMAGE

Sauf avis écrit contraire de l'étudiant, l'Alliance Française Nice Côte d'Azur est autorisée à utiliser des photos et images de ses usagers dans ses outils de communication et supports promotionnels.

8 - INFORMATIQUE & LIBERTÉ

Conformément à la loi Informatique et Libertés n° 78-17 du 06 janvier 1978, la collecte des données personnelles a fait l'objet d'une déclaration normale auprès de la CNIL (1633376). L'Alliance Française Nice Côte d'Azur respecte la loi relative à la protection des données personnelles n° 2018-493 du 20 juin 2018. Les informations personnelles que vous nous confiez lors de votre inscription ne sont jamais utilisées dans le cadre de nos publicités ni communiquées à des tiers. Les données informatiques ne sont pas stockées par notre hébergeur internet. Seuls restent dans notre base de donnée interne le nom, le prénom, la nationalité, l'année de naissance et le nombre d'heures de cours effectuées à l'Alliance Française (informations que nous pouvons modifier ou supprimer sur simple demande de votre part à info@af-nice.fr).

9 - EXCLUSION

Les étudiants sont soumis au règlement intérieur de l'Alliance Française Nice Côte d'Azur.

L'inscription à l'un de nos cours implique l'acceptation des présentes conditions générales de vente.

Cours & tarifs

Nombre de semaines

2	3	4	semaine supp.
---	---	---	------------------

FRANÇAIS GÉNÉRAL

Français général - Intensif (20h / semaine) ≥ B1,B2 l'après-midi (juillet-août)	lundi au vendredi 09:00 ► 13:00	560 €	760 €	910 €	227,5 €
	ou 13:30 ► 17:30	475 €	645 €	776 €	194 €

Français général - Standard (12,5h / semaine) ≥ B1,B2 l'après-midi (juillet-août)	lundi au vendredi 09:00 ► 11:30	380 €	495 €	630 €	157,5 €
	ou 13:30 ► 16:00	323 €	420 €	536 €	134 €

Français général Cours du soir (4h / semaine) De septembre à juin	mardi et jeudi 18:00 ► 20:00	110 €	165 €	220 €	55 €
---	---------------------------------	-------	-------	-------	------

FRANÇAIS DES AFFAIRES

Français des affaires Cours du soir (4h / semaine) De septembre à juin	mardi et jeudi 18:00 ► 20:00	110 €	165 €	220 €	55 €
--	---------------------------------	-------	-------	-------	------

Français des affaires Juillet et août (12,5h / semaine)	lundi au vendredi 14:00 ► 16:30	380 €	495 €	630 €	157,5 €
--	------------------------------------	-------	-------	-------	---------

COURS PARTICULIERS

sur rendez-vous 70 €/h

FORAITS

1 session = 4 semaines

	6 sessions	7 sessions	8 sessions	9 sessions	10 sessions	11 sessions	12 sessions
Français général - Intensif (20h / semaine) <i>Payable en une fois, non interruptible, non remboursable</i>	4 330 €	4 960 €	5 400 €	5 820 €	6 130 €	6 450 €	6 760 €

Tous nos cours durent 60 minutes

(les écoles de langue proposent habituellement des cours de 45 minutes)

Un certificat officiel pourra vous être délivré.

Ce document précise la nature, le niveau et la durée de votre formation.



Inscrivez-vous aux cours de Français général Intensif et bénéficiez de - 20% sur tous nos autres cours

Nombre de semaines

		Nombre de semaines			
		2	3	4	semaine supp.
ATELIERS					
Préparation DELF/DALF	jeudi 14:00 ► 16:00	80 €	120 €	160 €	-
Français oral (≥ A2) (4h / semaine)	mardi et jeudi 14:00 ► 16:00	110 €	165 €	220 €	55 €
Français écrit (≥ B1) (2h / semaine)	lundi 14:00 ► 16:00	€55	€82,5	€110	€27,5
Formation de formateurs	sur demande				

Droits d'inscription annuels : 50 € Matériel pédagogique : 35 €
 Une réduction de 10% s'applique à partir de la 13^{ème} semaine de formation.

Les réfugiés, les apatrides et les bénéficiaires de la protection subsidiaire ainsi que les demandeurs d'emploi bénéficient d'une réduction de 25%, hors examens (hors financements et sur présentation d'un justificatif).

EXAMENS

TCF seul : 120 € sur ordinateur : 150 € option écrit : + 50 € option oral : + 50 €	TCF ANF : 120 € sur ordinateur : 150 € préparation : 40 € TCF Canada : 220 €	TCF carte de résident : 140 € sur ordinateur : 200 € préparation : 40 € TCF Québec : 60 € / option	DFP B1 : 180 € DFP B2 : 180 € DAEFLE : - Test d'accès : 82 € - Examen final : 300 €
--	---	---	--

INSCRIVEZ-VOUS EN LIGNE

Votre fidélité est récompensée : nos anciens étudiants bénéficient de réductions de 10 à 24%.



ALLIANCE FRANÇAISE NICE CÔTE D'AZUR



2 rue de Paris, 06000 Nice



www.af-nice.fr



(+33) 04 93 62 67 66



info@af-nice.fr

OFFICIAL PARTENERS

